

Informe Rofex

22/08/2018

ARS BGN Curney 22/08/18

Valor hoy		30,2405								
POSICION	Vto.	Plazo	TC	Var. TC	Tasa Imp.	Vol.*	% V.	Int. Ab.*	% I. A.	
DLR082018	31/08/2018	9	30,430	0,63%	25,41%	300	32%	1.596	40%	
DLR092018	28/09/2018	37	31,325	3,59%	35,38%	192	21%	653	16%	
DLR102018	31/10/2018	70	32,300	6,81%	35,51%	108	12%	479	12%	
DLR112018	30/11/2018	100	33,150	9,62%	35,12%	94	10%	371	9%	
DLR122018	28/12/2018	128	33,890	12,07%	34,41%	196	21%	543	14%	
DLR012019	31/01/2019	162	34,900	15,41%	34,72%	40	4%	246	6%	
DLR022019	28/02/2019	190	35,850	18,55%	35,63%	1	0%	36	1%	
DLR032019	29/03/2019	219	36,740	21,49%	35,82%	0	0%	8	0%	
DLR042019	30/04/2019	251	37,550	24,17%	35,15%	0	0%	16	0%	
DLR052019	31/05/2019	282	38,525	27,40%	35,46%	1	0%	4	0%	
DLR062019	28/06/2019	310	39,315	30,01%	35,33%	0	0%	7	0%	
DLR072019	31/07/2019	343	40,025	32,36%	34,43%	0	0%	10	0%	
* en miles						933		3.970		

Tasas Implícitas - Valor Hoy

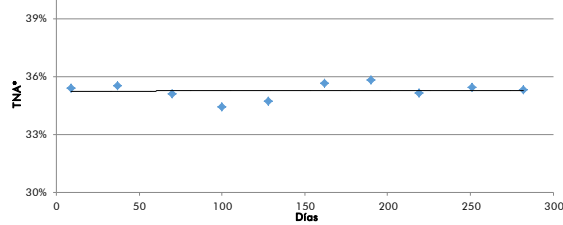

Sintético USD: Lebas - Cpra Futuro USD

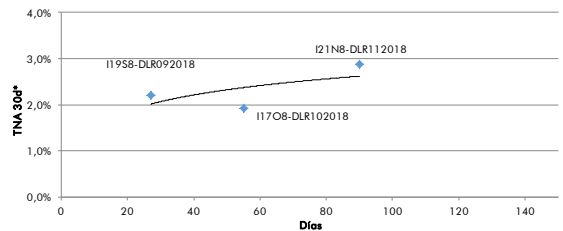

Sintético \$: Lebes USD - Vta Futuro USD

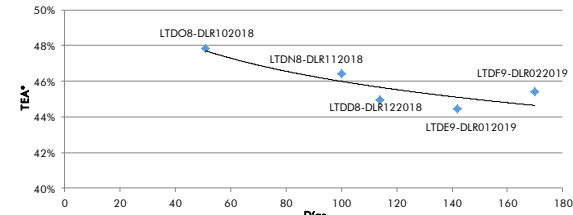

* Tasa del Sintético Neto (Incluye gastos estimados)

Sintético USD	Plazo	TEA*
I19S8-DLR092018	27	2,19%
I17O8-DLR102018	55	1,91%
I21N8-DLR112018	90	2,88%

Sintético \$	Plazo	TEA*
LTD08-DLR102018	51	47,84%
LTDN8-DLR112018	100	46,42%
LTDD8-DLR122018	114	44,95%
LTDE9-DLR012019	142	44,45%
LTDF9-DLR022019	170	45,42%

Evolución Futuros Rofex - Dólar BCRA A3500

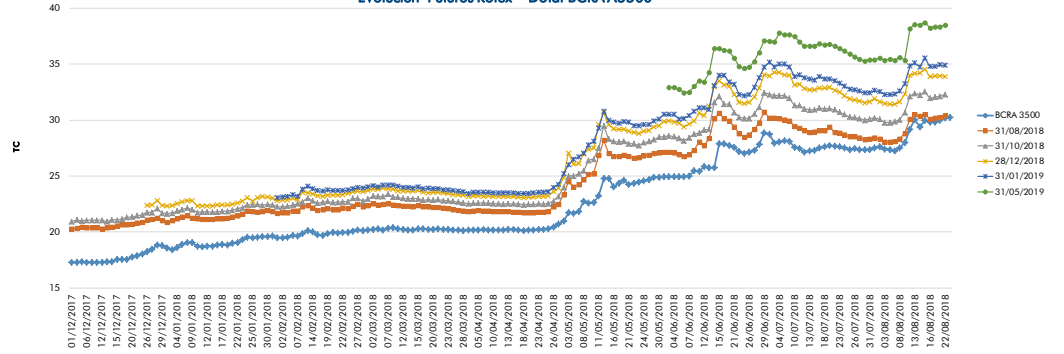

Volúmen mensual operado de Futuros Rofex Dólar BCRA A3500 (en miles)

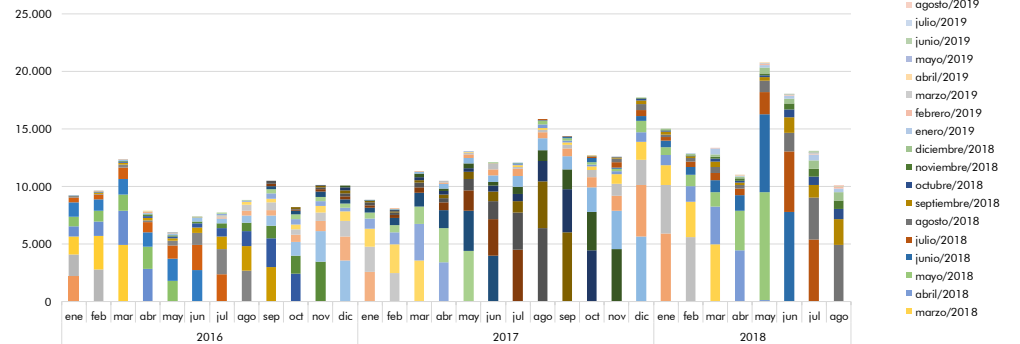

Evolución Contratos con Interés Abierto - Futuros Rofex Dólar BCRA A3500 (en miles)

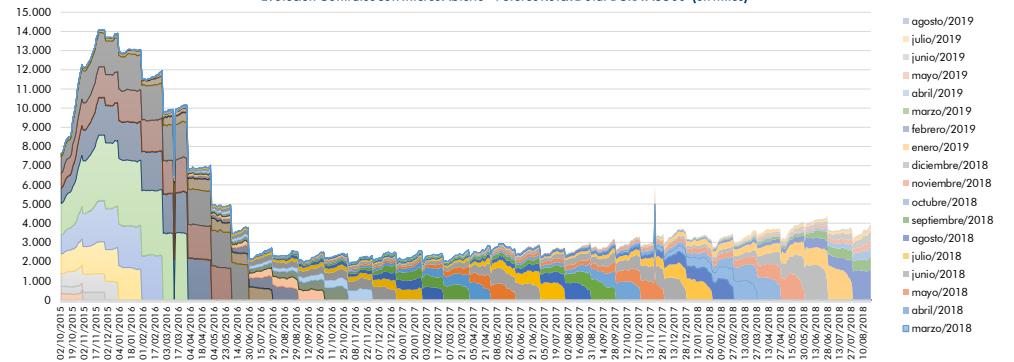

El presente documento ha sido realizado por Argenfund S.A. con fines estrictamente informativos. No debe ser tomado como una invitación a suscribir cuotas partes ni como una oferta de compra o venta de valores. El documento se ha realizado con fuentes de información consideradas confiables, pero la empresa no puede garantizar la exactitud de las mismas. Los fondos comunes de inversión están sometidos a variaciones en los precios de los activos que pueden afectar su rendimiento. Los rendimientos pasados de los fondos comunes de inversión no garantizan el desempeño futuro de los mismos. Las inversiones en cuotas partes del Fondo no constituyen depósitos en Banco Macro S.A. a los fines de la Ley de Entidades Financieras ni cuentan con ninguna de las garantías que tales depósitos a la vista o a plazo puedan gozar de acuerdo con la legislación y reglamentación aplicables en materia de depósitos en entidades financieras. Asimismo, Banco Macro S.A. se encuentra impedida por normas del Banco Central de la República Argentina de asumir, tácita o expresamente, compromiso alguno en cuanto al mantenimiento, en cualquier momento, del valor del capital invertido, al rendimiento, al valor del rescate de la cuota partes o al otorgamiento de liquidez a tal fin. Gráficos de Elaboración propia. Fuentes Bloomberg y Bolsar.